

PŮDORYS

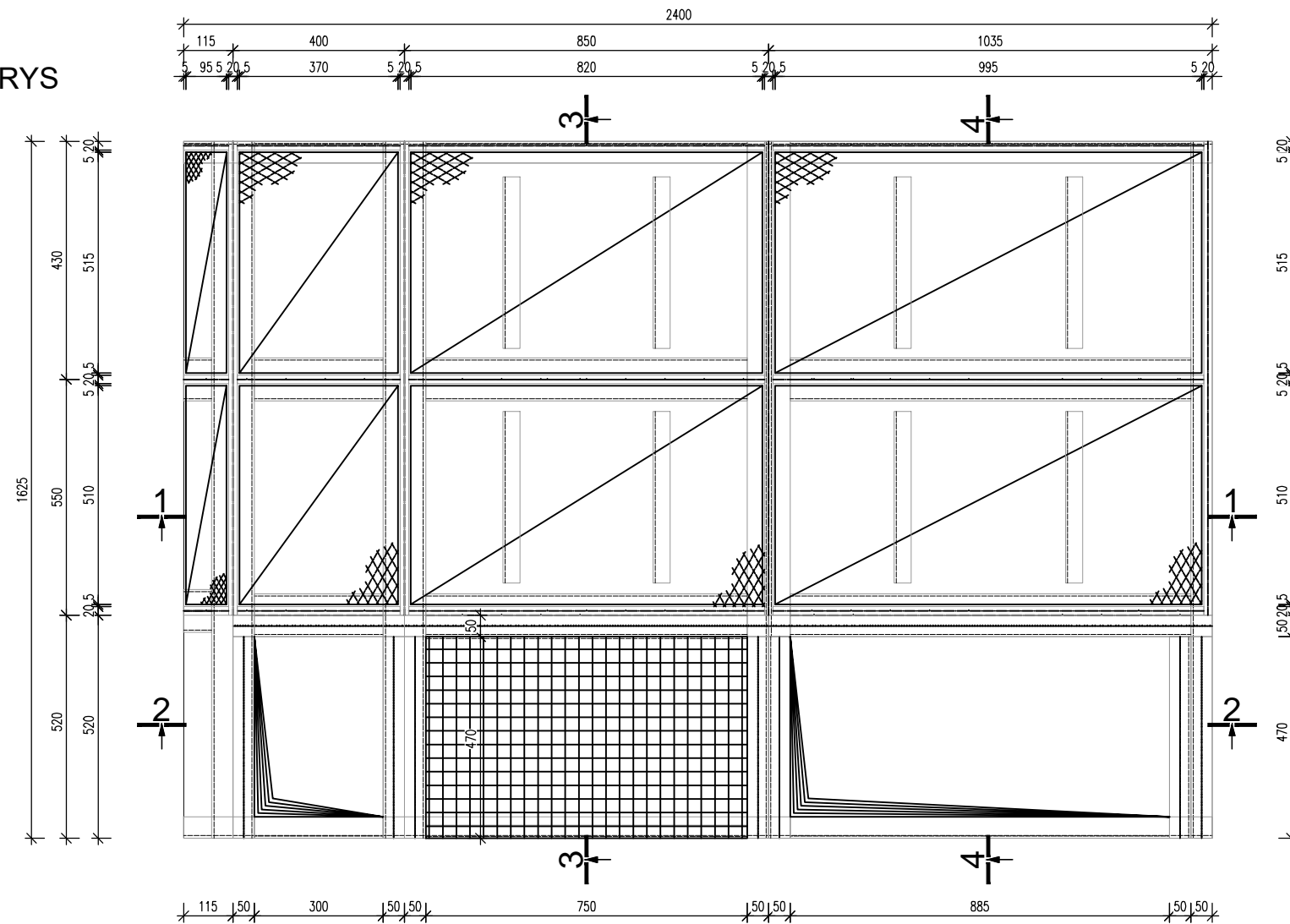

ŘEZ 3-3

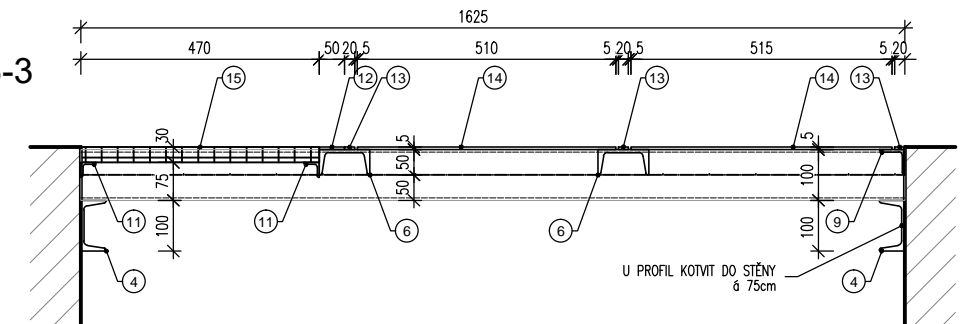

ŘEZ 4-4

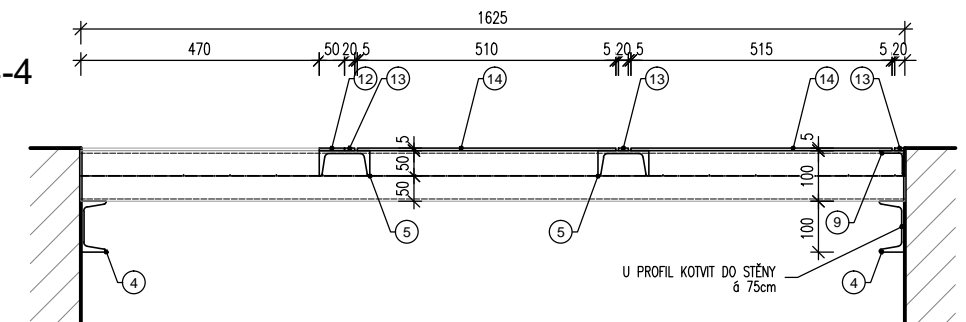

VÝPIS MATERIÁLU

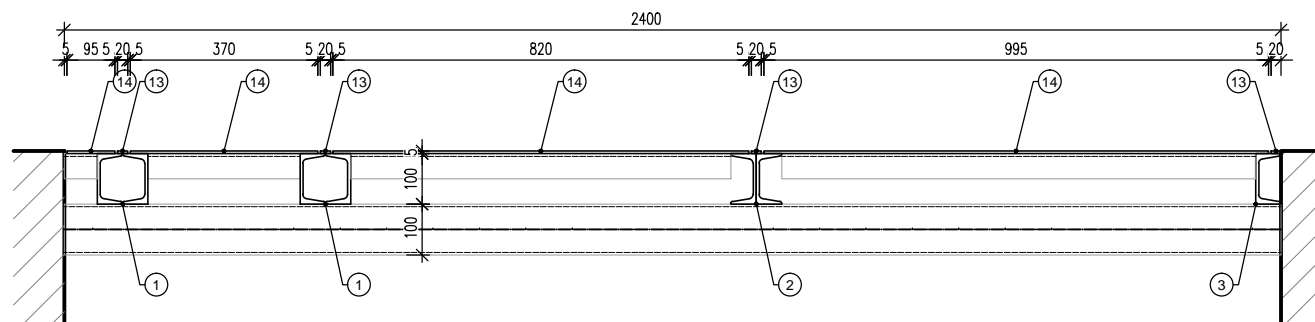

OZN.	NÁZEV PRVKU	MATERIÁL	MNOŽ. JEDN. (m) (m ⁻²) *	KS	MNOŽ. CELK. (m) (m ⁻²) *	HMOTNOST (kg)	
						JEDN.	CELKEM
1	NOSNÍK 1	2x U100	1,625	2	3,25	21,20	68,90
2	NOSNÍK 2	2x U100	1,625	1	1,625	21,20	34,45
3	NOSNÍK 3	U100	1,625	1	1,625	10,60	17,25
4	NOSNÍK 4	U100	2,400	2	4,80	10,60	50,90
5	NOSNÍK 5	U100	0,935	2	1,87	10,60	19,85
6	NOSNÍK 6	U100	0,750	2	1,50	10,60	15,90
7	NOSNÍK 7	U100	0,300	2	0,60	10,60	6,40
8	NOSNÍK 8	U100	0,065	2	0,13	10,60	1,40
9	ÚHELNIK	L 50x5			2,52	3,77	9,50
10	VÝZTUHA	L 40x5	0,400	8	3,20	2,97	9,50
11	ÚHELNIK	L 30x4	0,750	2	1,50	1,78	2,70
12	PÁSEK	OCEL PLOCHÁ 50x5			5,60	1,98	11,10
13	PÁSEK	OCEL PLOCHÁ 20x5			11,50	0,785	9,10
14	PODLAHA	ŽEBROVANÝ PLECH TL. 5 mm			2,36*	43,25*	102,10
15	POROROŠT	POROROŠT			0,36*	21,50*	7,75
16	SPOJOVACÍ MATERIÁL					5%	18,20
						CELKEM	385,00

ŘEZ 1-1

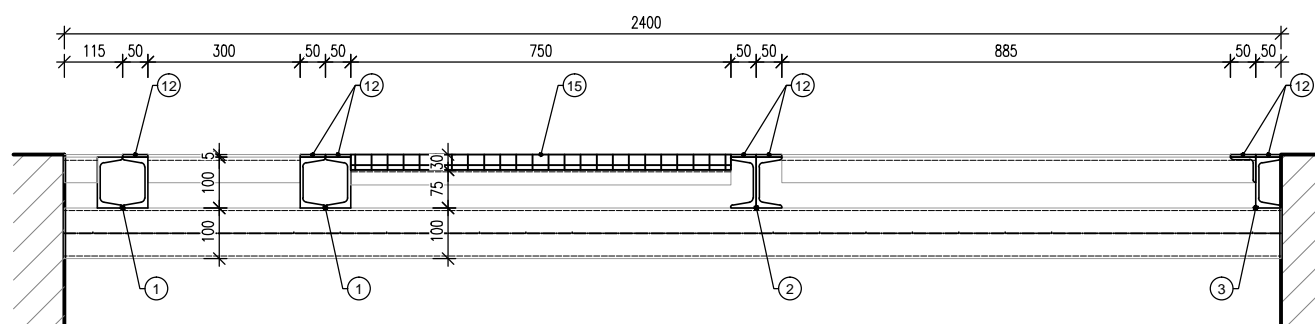

ŘEZ 2-2



VÝPRAČOVÁL:	Ing.arch.Luděk Štojn	ZODP. PROJEKTANT:	Bc. David Kubříl	 Puttner, s.r.o. SÚMARSKÁ 416/15, 602 00 BRNO tel.: 541 210 038, fax: 541 212 207 e-mail: info@puttner.cz ZÁKČ.Č. 108-000342
MÍSTO STAVBY: Štěpánek, Masarykovo nám. 100/7 KRAJ: Jihomoravský STAVEBNÍK: Město Štěpánek, Masarykovo náměstí 100/7, 664 51 Štěpánek				
STAVBA:			STUPEŇ PÍ:	DPS
Rozšíření kapacity zázemi ZŠ Štěpánek - pavilon C (kuchyň) - vestavba trafostanice			DATUM:	leden 2019
Stavební část			FORMAT:	3 A4
OBSAH VÝKRESU:			MĚŘITOKO: 1:10	ČÍSLO VÝKRESU:
4/IZ Ocelová podlaha rozvodny VN				6